

Situationsplan

CEDHAG VILLARITNING

Avser Nybyggnad Villa	Kommun Jönköping	Ritad av Thomas	Skala A3 - 1 : 300	Ritning A101
Fastighet Ljungarp 1:57	Projektnummer 22017	Skapad 2022-08-10	Reviderad 2022-08-25	Version C

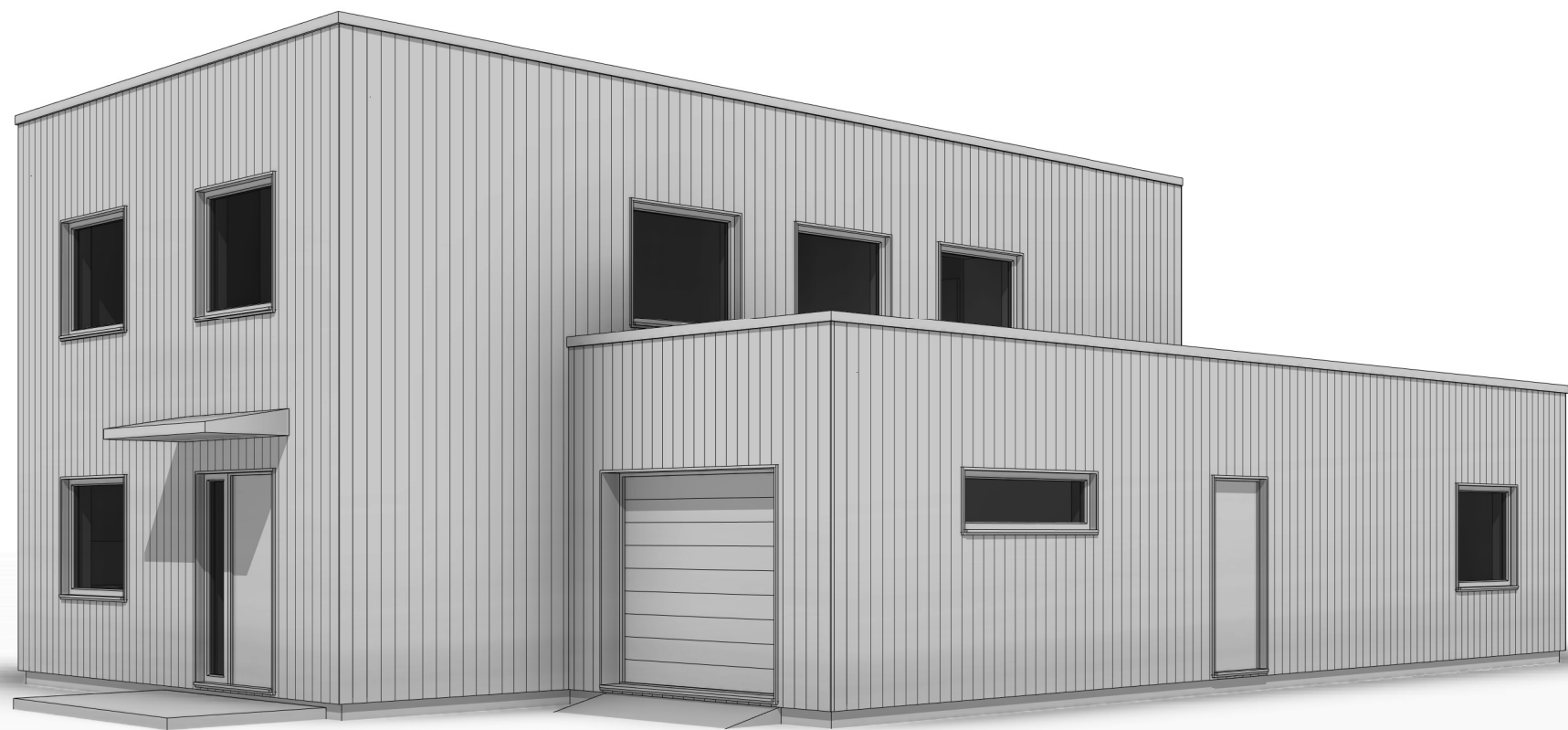

CEDHAG VILLARITNING

Avser Nybyggnad Villa	Kommun Jönköping	Ritad av Thomas	Skala A3 -	Ritning A111
Fastighet Ljungarp 1:57	Projektnummer 22017	Skapad 2022-08-10	Reviderad 2022-08-25	Version C

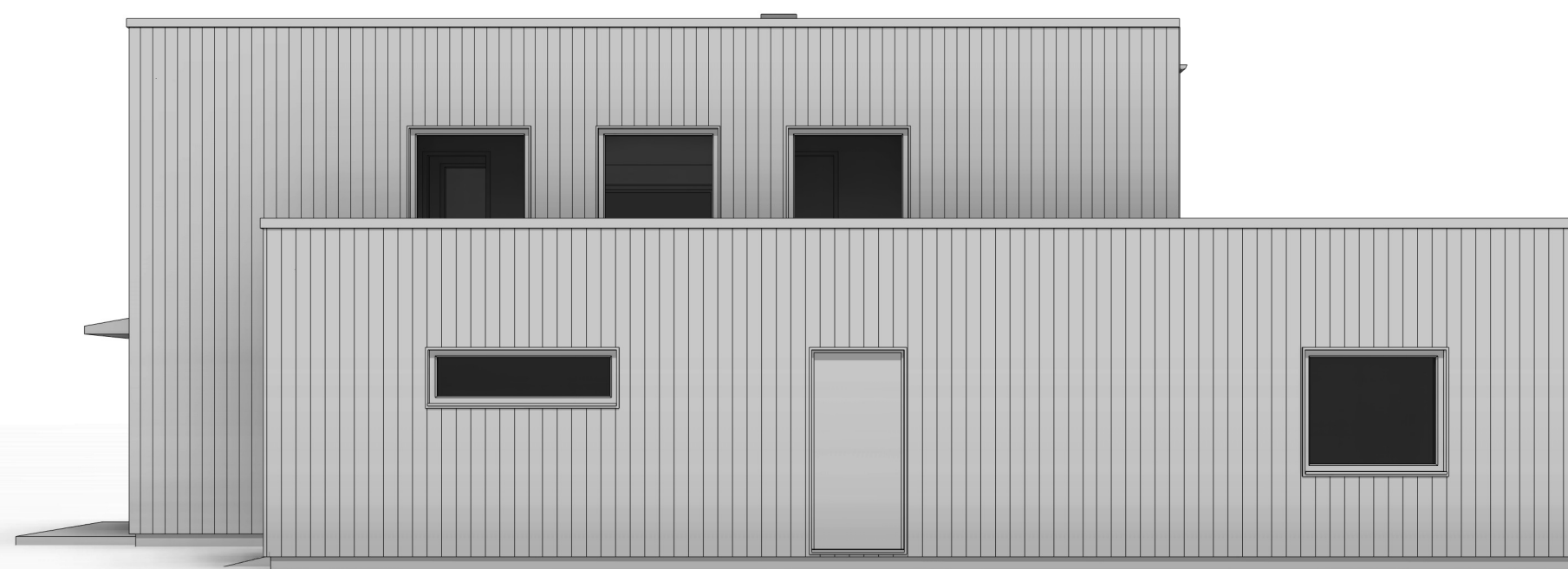

CEDHAG VILLARITNING

Avser Nybyggnad Villa	Kommun Jönköping	Ritad av Thomas	Skala A3 -	Ritning A112
Fastighet Ljungarp 1:57	Projektnummer 22017	Skapad 2022-08-10	Reviderad 2022-08-25	Version C

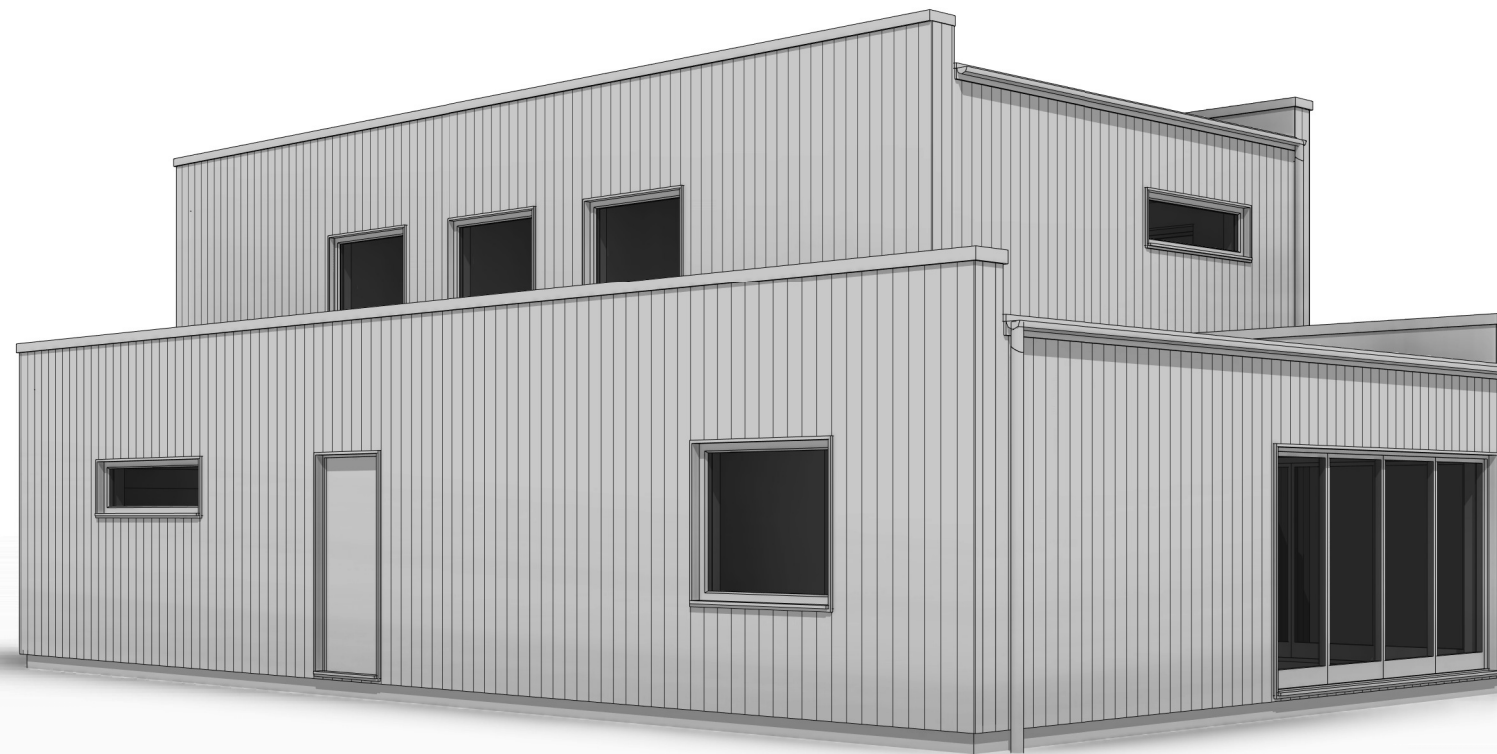

CEDHAG VILLARITNING

Avser Nybyggnad Villa	Kommun Jönköping	Ritad av Thomas	Skala A3 -	Ritning A113
Fastighet Ljungarp 1:57	Projektnummer 22017	Skapad 2022-08-10	Reviderad 2022-08-25	Version C

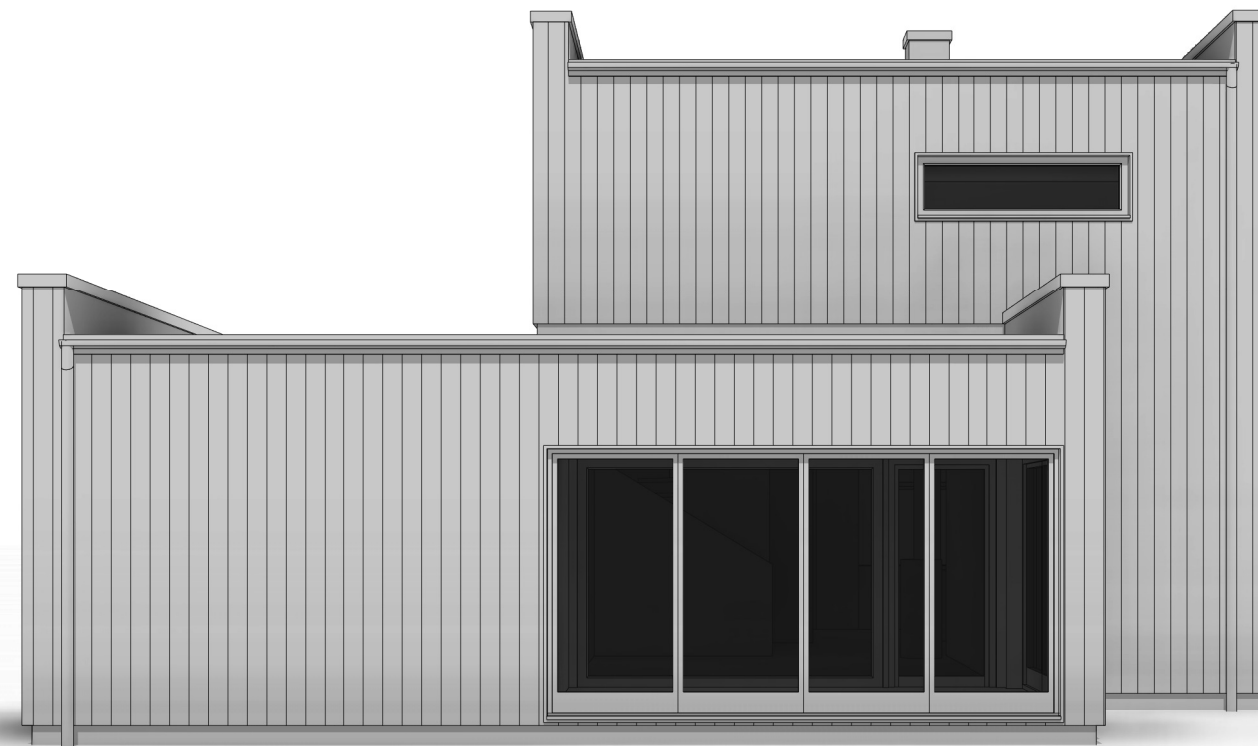

CEDHAG VILLARITNING

Avser Nybyggnad Villa	Kommun Jönköping	Ritad av Thomas	Skala A3 -	Ritning A114
Fastighet Ljungarp 1:57	Projektnummer 22017	Skapad 2022-08-10	Reviderad 2022-08-25	Version C

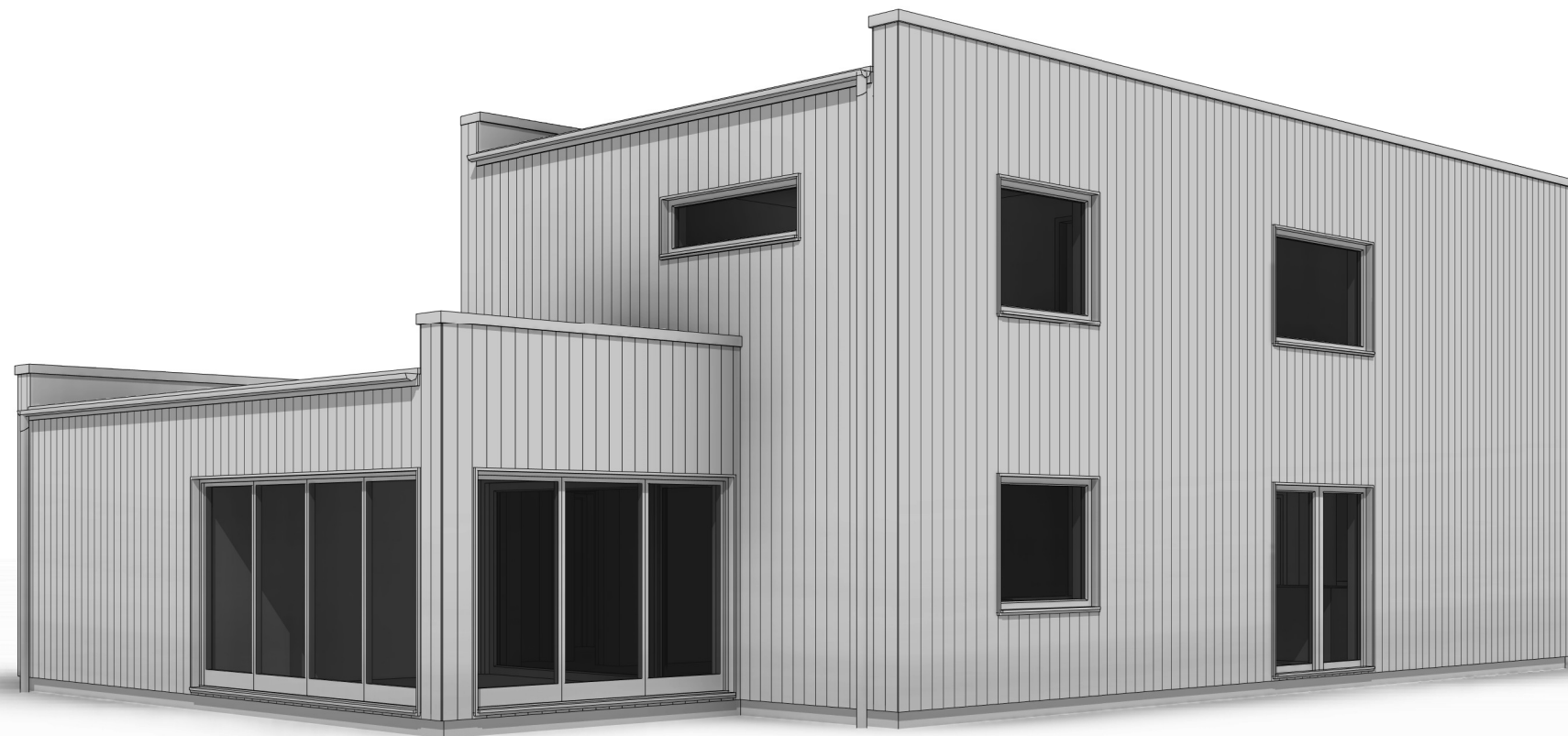

CEDHAG VILLARITNING

Avser Nybyggnad Villa	Kommun Jönköping	Ritad av Thomas	Skala A3 -	Ritning A115
Fastighet Ljungarp 1:57	Projektnummer 22017	Skapad 2022-08-10	Reviderad 2022-08-25	Version C

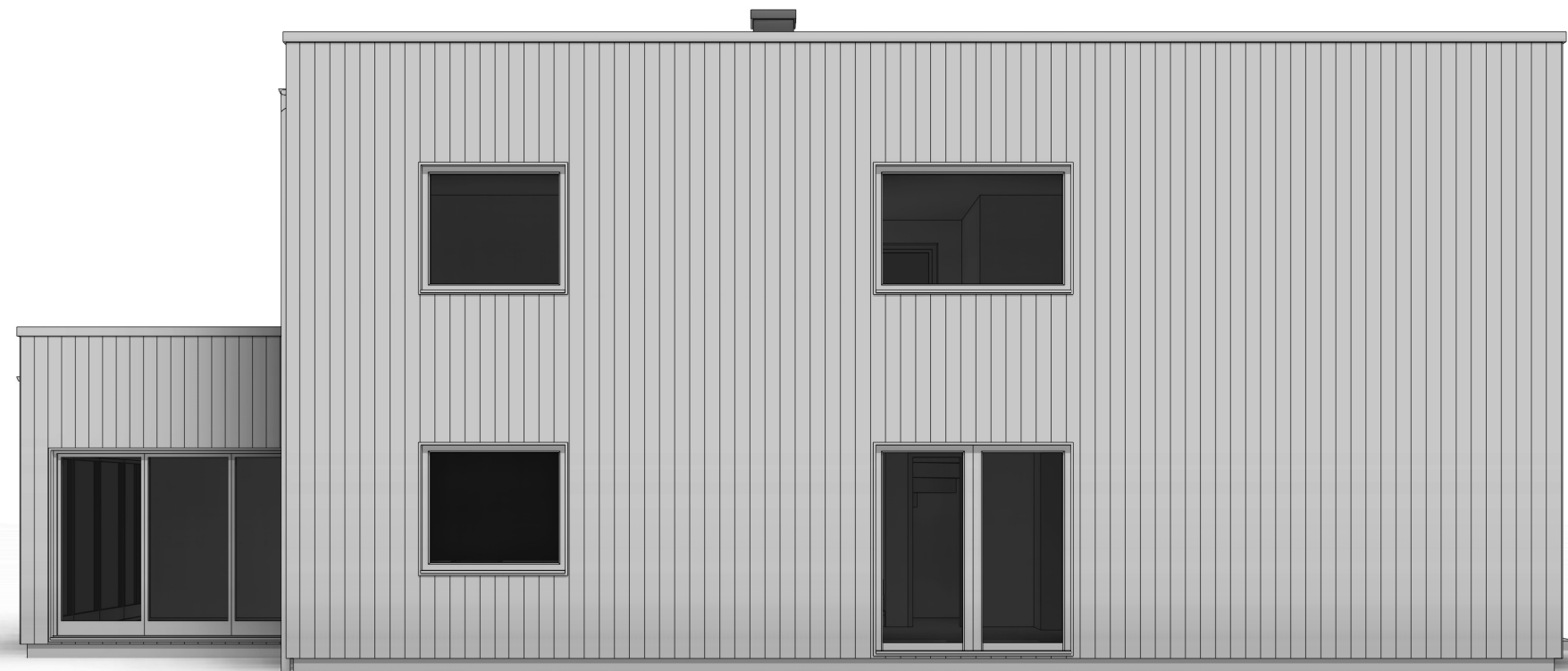

CEDHAG VILLARITNING

Avser Nybyggnad Villa	Kommun Jönköping	Ritad av Thomas	Skala A3 -	Ritning A116
Fastighet Ljungarp 1:57	Projektnummer 22017	Skapad 2022-08-10	Reviderad 2022-08-25	Version C

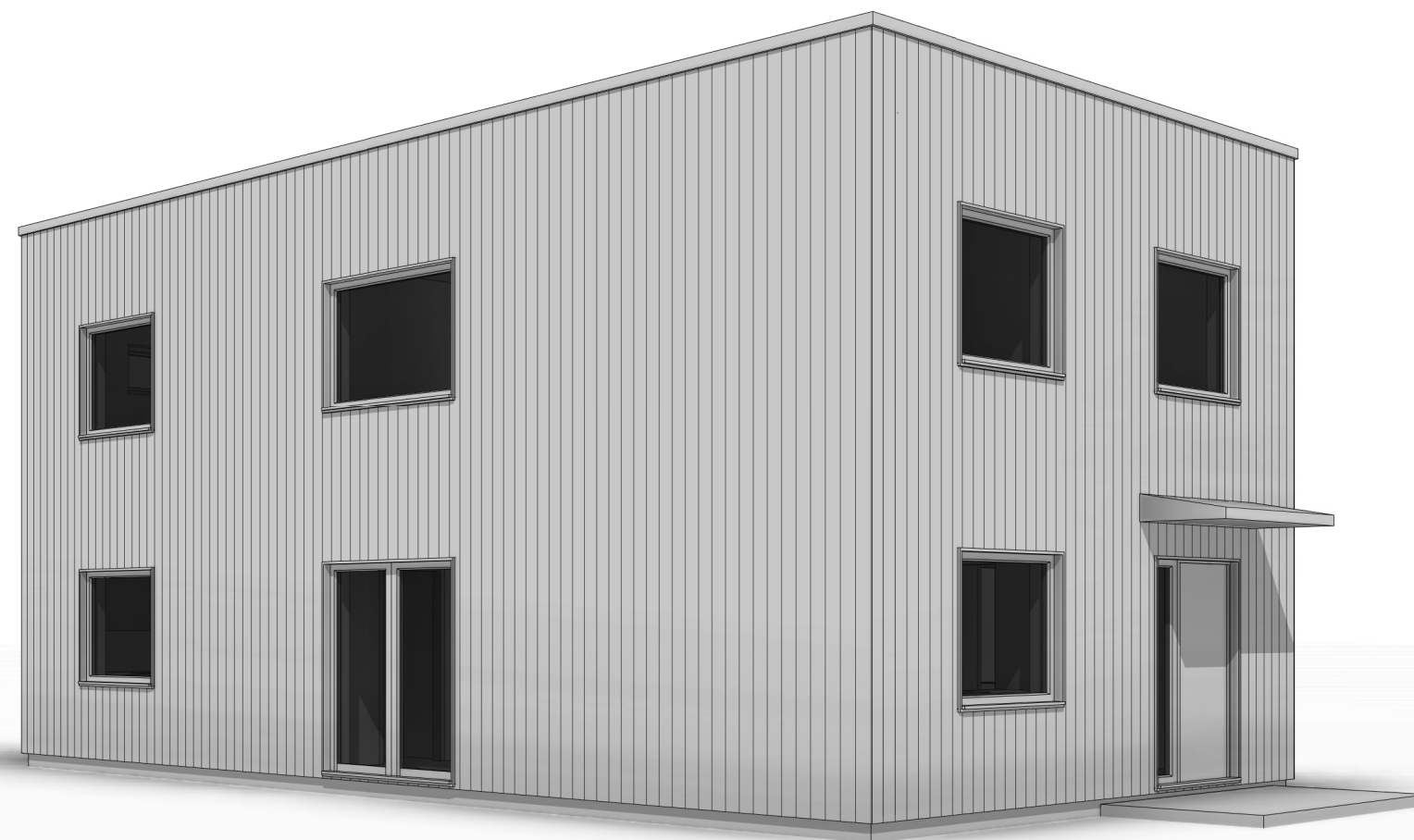

CEDHAG VILLARITNING

Avser Nybyggnad Villa	Kommun Jönköping	Ritad av Thomas	Skala A3 -	Ritning A117
Fastighet Ljungarp 1:57	Projektnummer 22017	Skapad 2022-08-10	Reviderad 2022-08-25	Version C

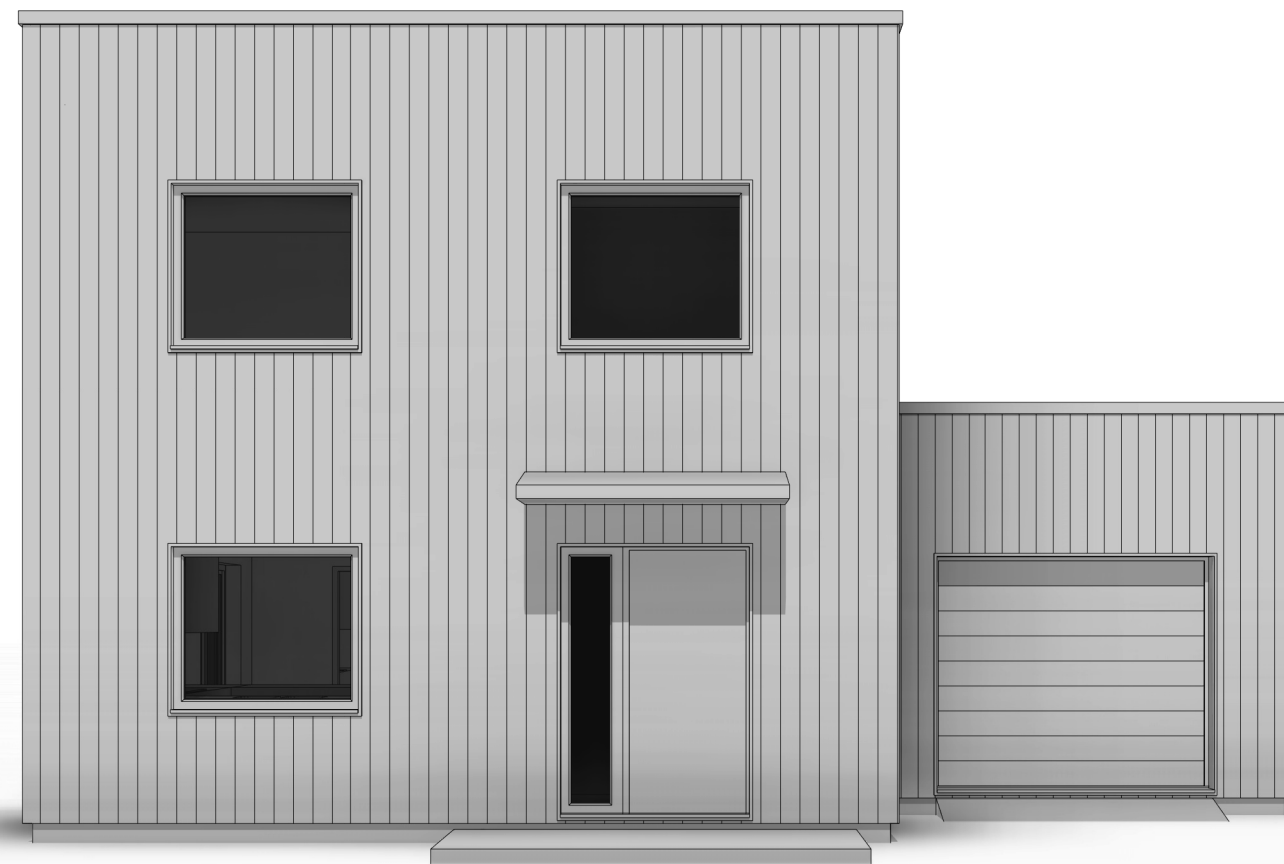

CEDHAG VILLARITNING

Avser Nybyggnad Villa	Kommun Jönköping	Ritad av Thomas	Skala A3 -	Ritning A118
Fastighet Ljungarp 1:57	Projektnummer 22017	Skapad 2022-08-10	Reviderad 2022-08-25	Version C

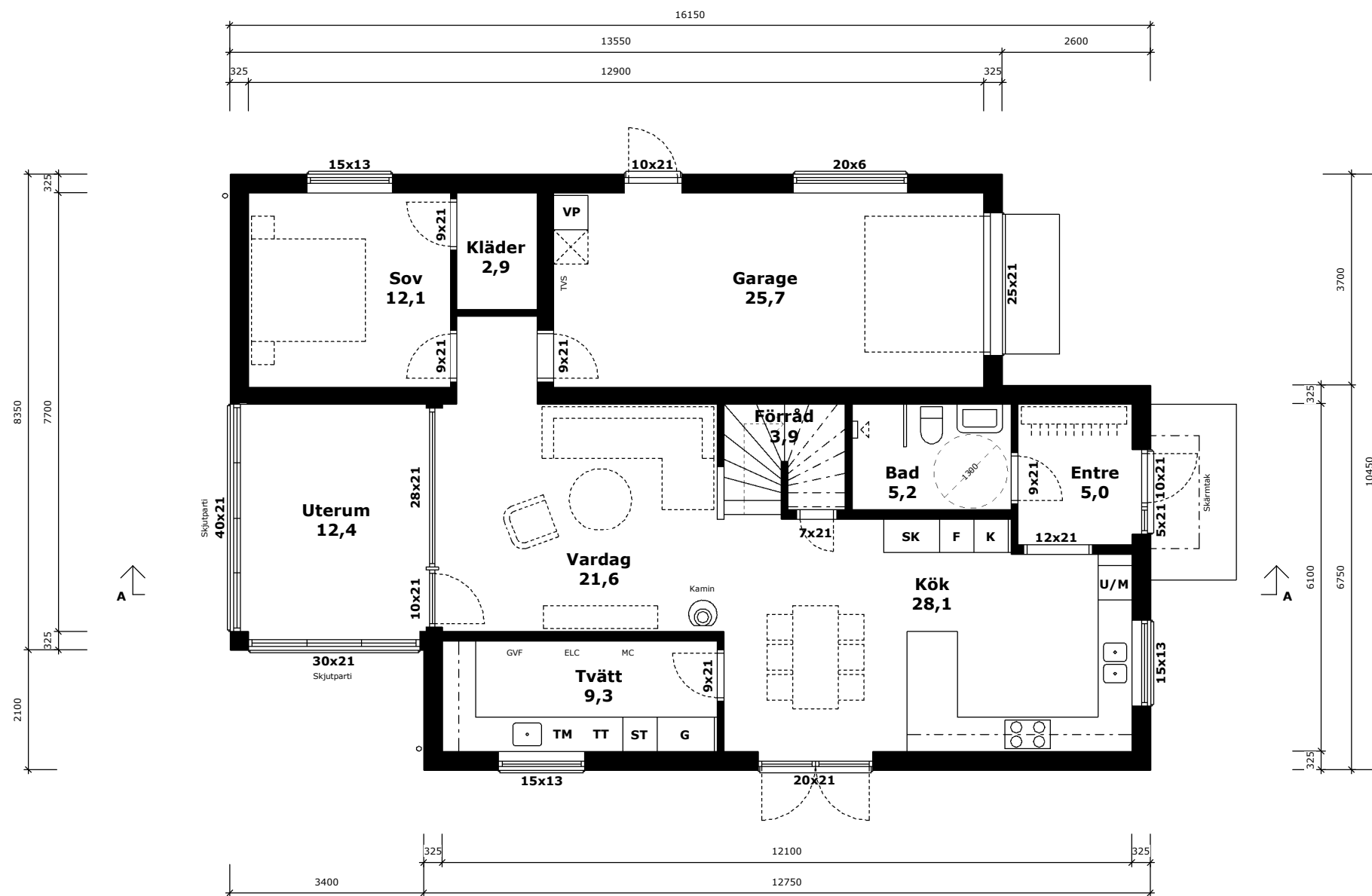
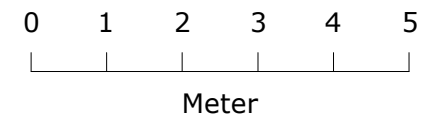

Entrevåning

92 + 12 + 26 kvm

CEDHAG VILLARITNING

Avser Nybyggnad Villa	Kommun Jönköping	Ritad av Thomas	Skala A3 - 1 : 100	Ritning A121
Fastighet Ljungarp 1:57	Projektnummer 22017	Skapad 2022-08-10	Reviderad 2022-08-25	Version C

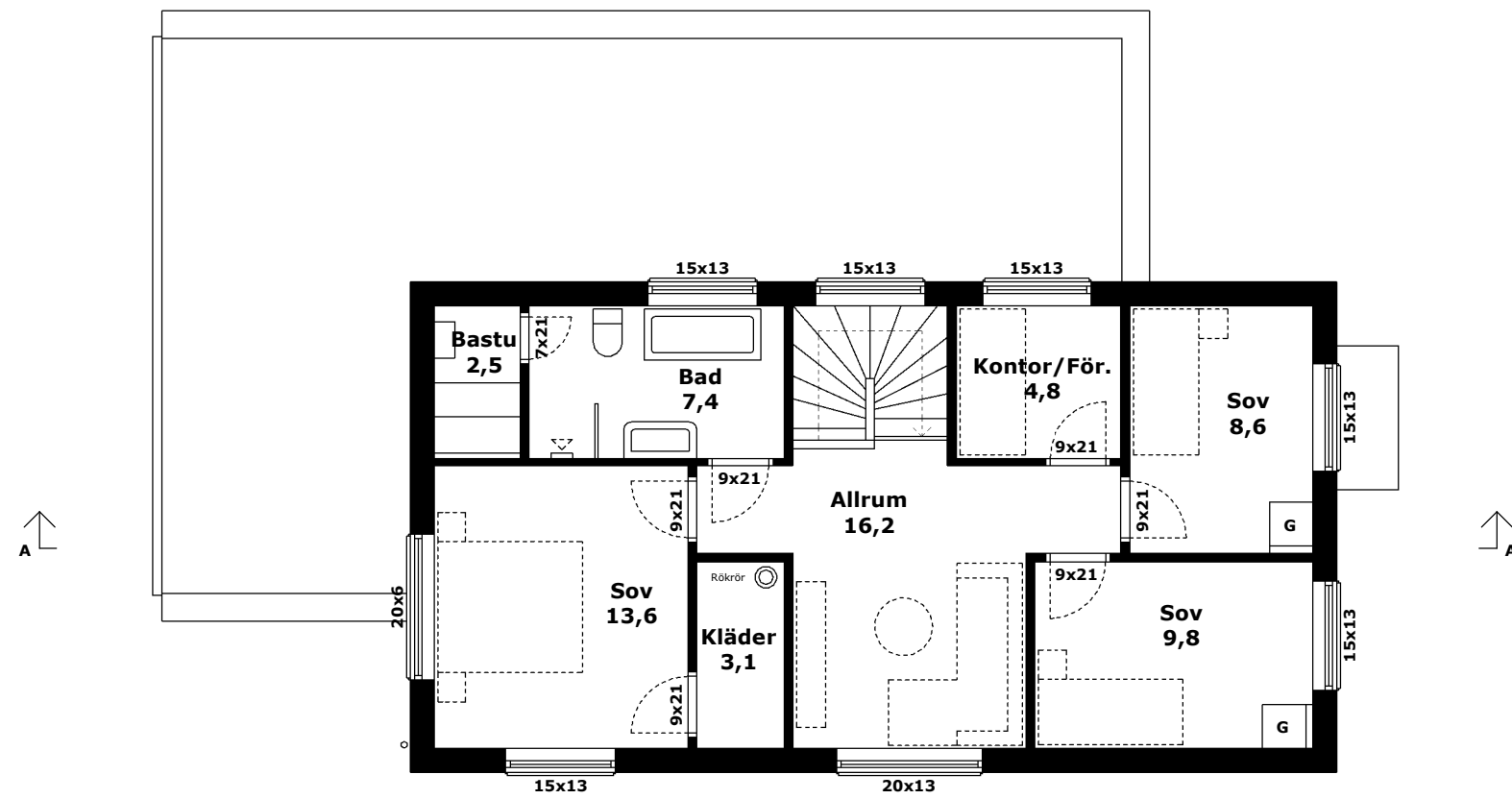
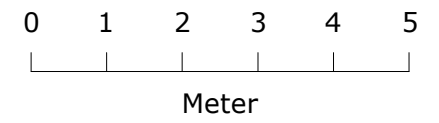

Övervåning
74 kvm

CEDHAG VILLARITNING

Avser Nybyggnad Villa	Kommun Jönköping	Ritad av Thomas	Skala A3 - 1 : 100	Ritning A122
Fastighet Ljungarp 1:57	Projektnummer 22017	Skapad 2022-08-10	Reviderad 2022-08-25	Version C

- - - - - = Ursprunglig mark (höjdkurvor)
————— = Blivande mark

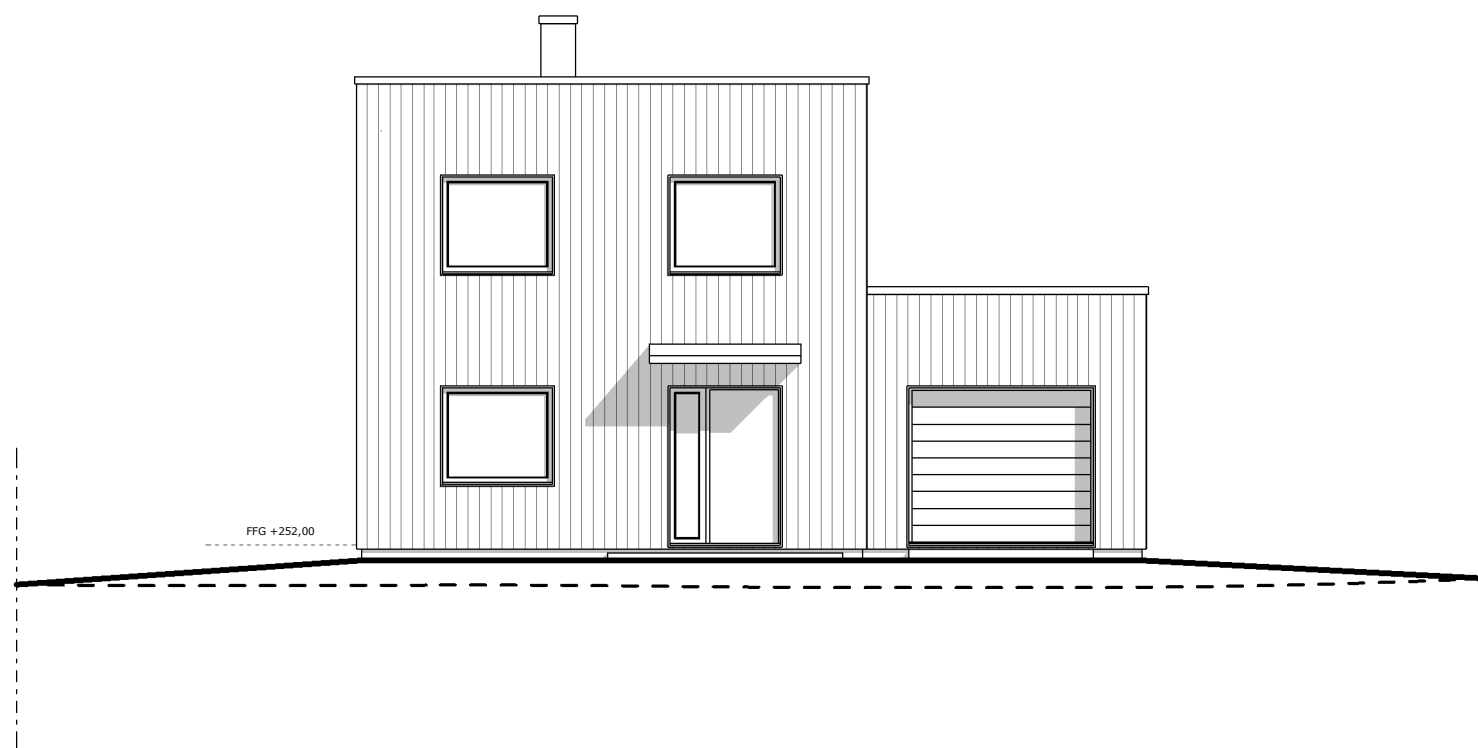
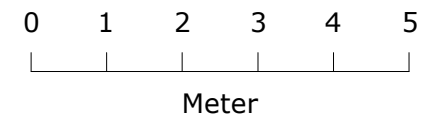

Fasad mot söder

CEDHAG VILLARITNING

Avser Nybyggnad Villa	Kommun Jönköping	Ritad av Thomas	Skala A3 - 1 : 100	Ritning A123
Fastighet Ljungarp 1:57	Projektnummer 22017	Skapad 2022-08-10	Reviderad 2022-08-25	Version C

- - - - - = Ursprunglig mark (höjdkurvor)
————— = Blivande mark

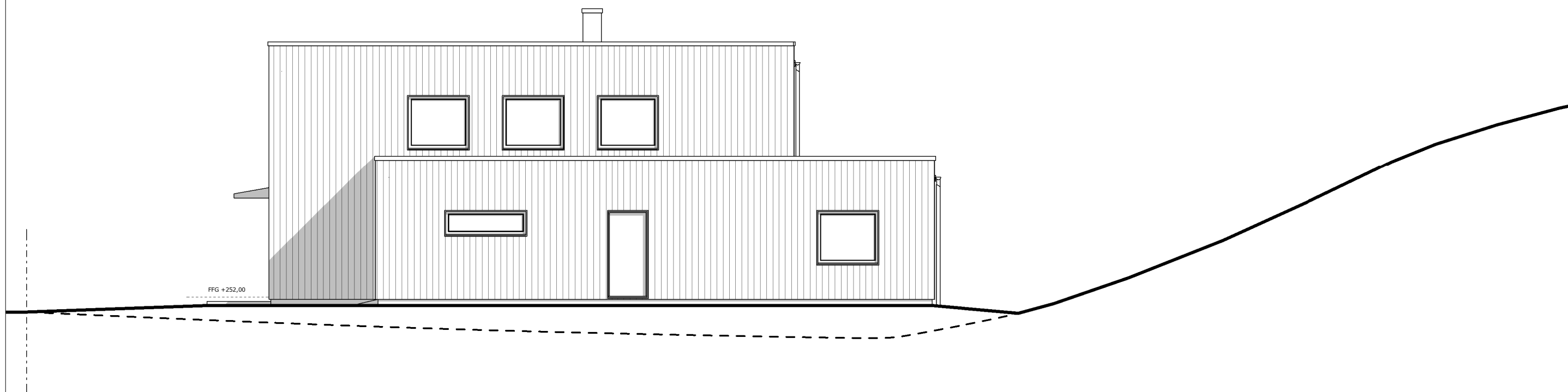
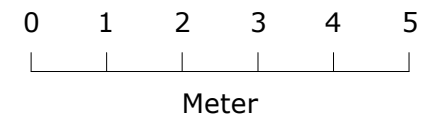

Fasad mot öster

CEDHAG VILLARITNING

Avser Nybyggnad Villa	Kommun Jönköping	Ritad av Thomas	Skala A3 - 1 : 100	Ritning A124
Fastighet Ljungarp 1:57	Projektnummer 22017	Skapad 2022-08-10	Reviderad 2022-08-25	Version C

- - - - - = Ursprunglig mark (höjdkurvor)
————— = Blivande mark

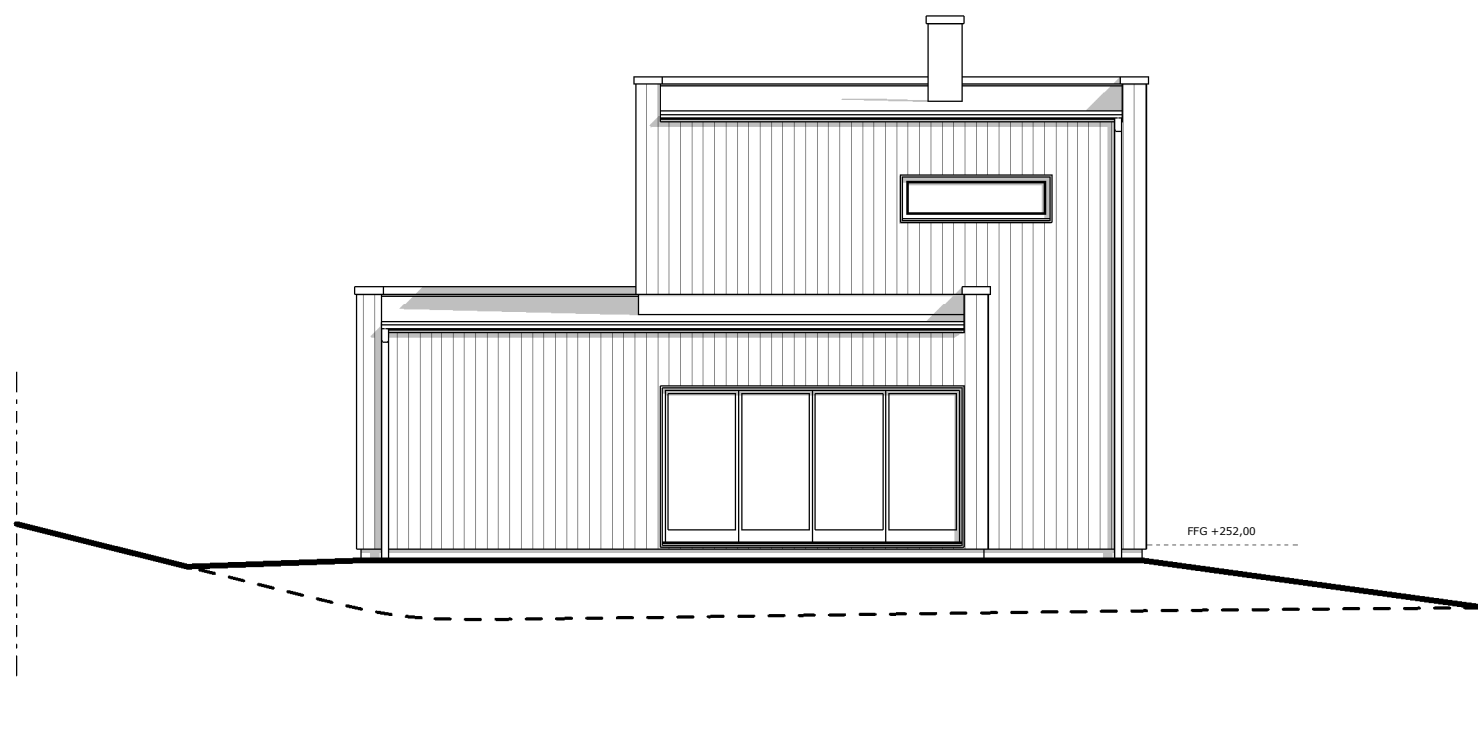
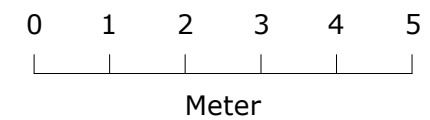

Fasad mot norr

CEDHAG VILLARITNING

Avser Nybyggnad Villa	Kommun Jönköping	Ritad av Thomas	Skala A3 - 1 : 100	Ritning A125
Fastighet Ljungarp 1:57	Projektnummer 22017	Skapad 2022-08-10	Reviderad 2022-08-25	Version C

- - - - - = Ursprunglig mark (höjdkurvor)
————— = Blivande mark

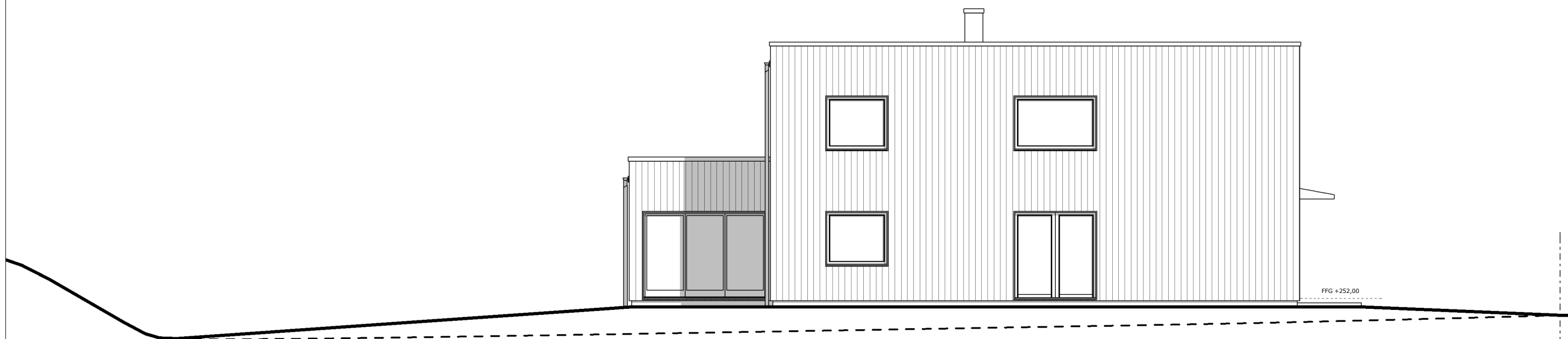
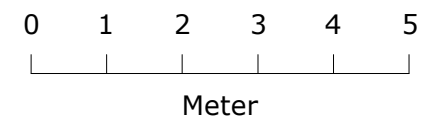

Fasad mot väster

CEDHAG VILLARITNING

Avser Nybyggnad Villa	Kommun Jönköping	Ritad av Thomas	Skala A3 - 1 : 100	Ritning A126
Fastighet Ljungarp 1:57	Projektnummer 22017	Skapad 2022-08-10	Reviderad 2022-08-25	Version C

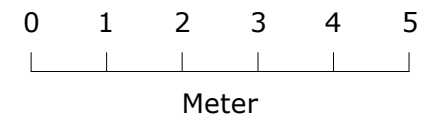

Sektion A-A

CEDHAG VILLARITNING

Avser Nybyggnad Villa	Kommun Jönköping	Ritad av Thomas	Skala A3 - 1 : 100	Ritning A127
Fastighet Ljungarp 1:57	Projektnummer 22017	Skapad 2022-08-10	Reviderad 2022-08-25	Version C